2020年
423世界书香日

巴生光华独中　资源处
呈现

世界书香日由来

世界书香日（4月23日）源于西班牙一个古老又浪漫的传说——中世纪的加泰隆尼亚（Catalonia），4月23日为“圣乔治屠龙纪念日”，勇士圣乔治屠龙救公主，然后将龙血化成的红玫瑰摘下，送给了公主作为爱的礼物。公主则回赠象征知识与力量的书籍。时至今日，西班牙人每逢4月23日，依然会互赠玫瑰与书籍，象征美丽与知识、爱情与知识。

另外，英国大文豪——莎士比亚（William Shakespeare）生于1564年4月23日，巧于1616年4月23日辞世，同一天离世的还有《堂吉诃德》作者塞凡提斯，因而使这天更具特殊意义。

1995年11月，联合国教育、科学、文化组织（UNESCO）正式将4月23日定为“世界书香及版权日”，向大众推广阅读，以及宣扬版权意识。

世界书香日由来影片

BRITISH COUNCIL

影片取自British Council

2020年世界图书之都——吉隆坡

2018年，吉隆坡被联合国教科文组织（UNESCO）选为“2020年世界图书之都”。其主题是“通过阅读来关爱”。

吉隆坡以发展图书行业的基础设施、为城市所有人口提供无障碍阅读和数码阅读环境、增强儿童的阅读权能等方向，规划出城市的阅读蓝图。

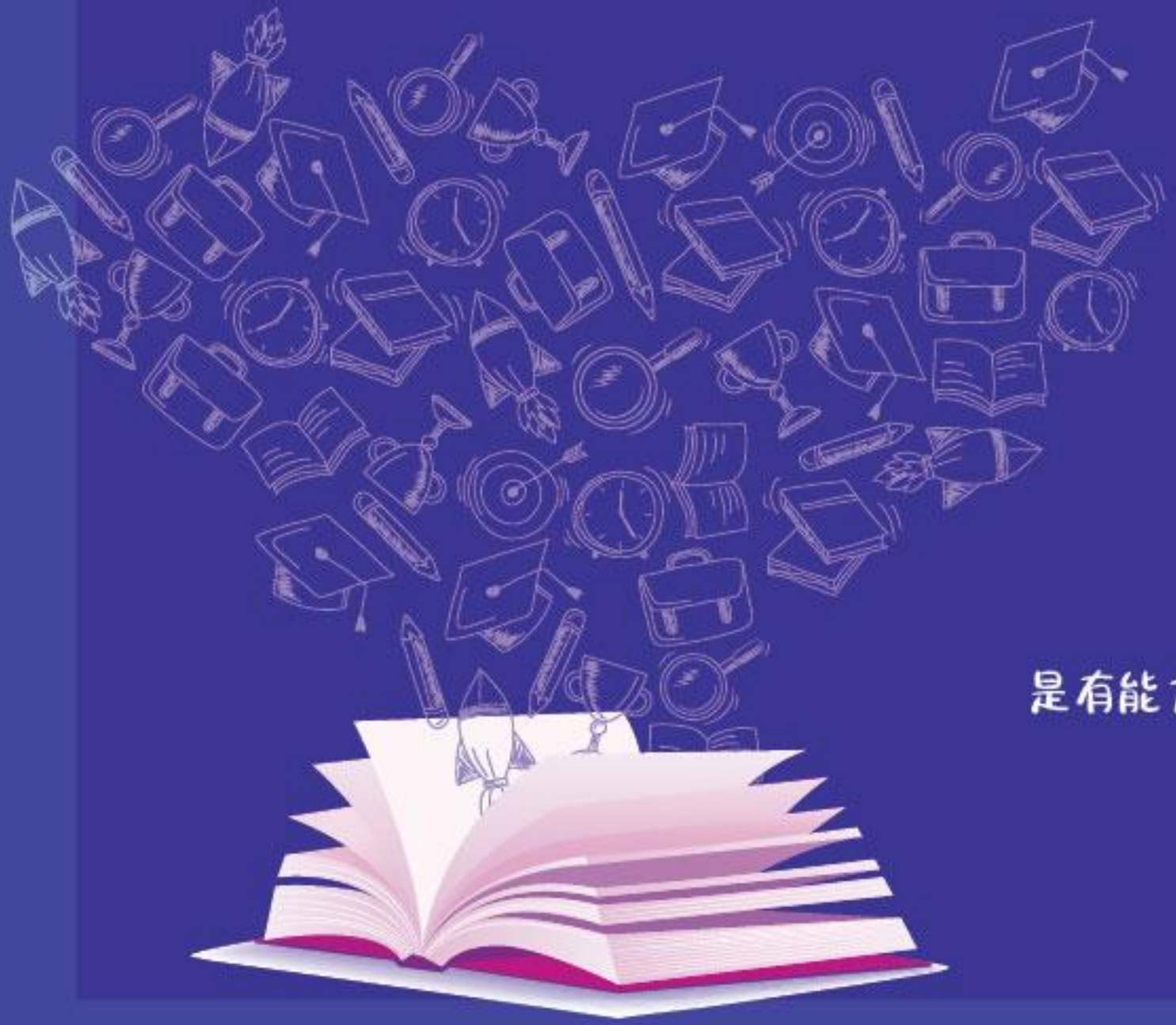

阅读不是读一本书的教育，

而是阅读生活，

理解世界的教育；

是学习的教育；

是思考的教育；

是自省的教育；

是有能力发现并接受自己可能是错误的教育。

——台湾品学堂创办人黄国珍

翻开

一本书

打开

一世界

书香校园，书香家园，由我做起！

全校阅读423秒

唯有阅读，

方能赋予书生命。

——《神奇飞书》

让我们

沉浸在阅读的世界里，

自由地翱翔。

Buku itu Jendela Dunia,

Membaca itu Kunci Pembukanya.

让阅读

成为一种生活方式

也成为光华最美丽的一道风景。

Reading

gives us someplace to go

when

we have to stay where we are.

by Mason Cooley
(American Aphorist)

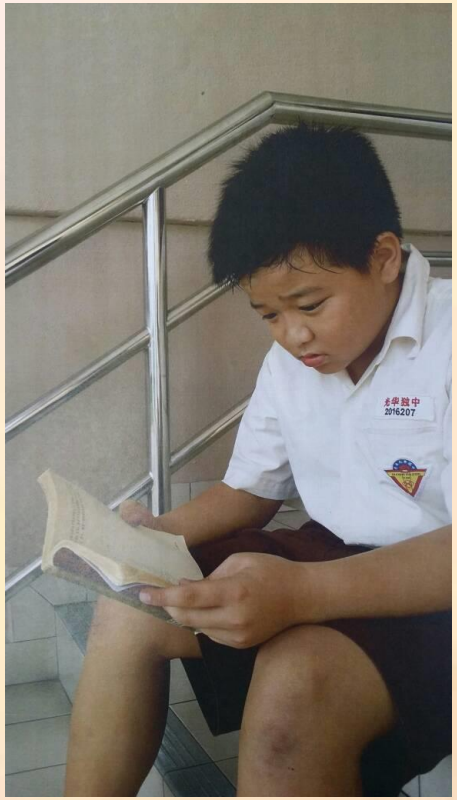

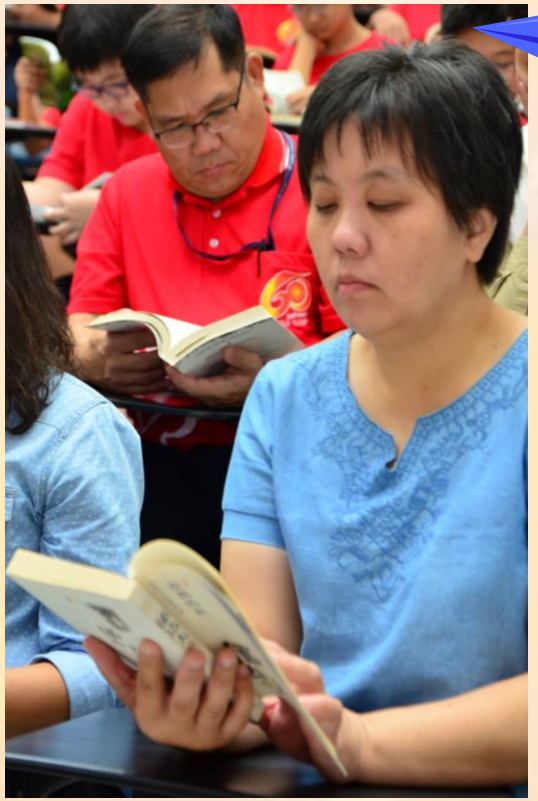

让阅读

开拓我们的的视野

丰富我们的心灵。

今年，

就让我们居家防疫，不忘阅读。

诚邀董事长辈、校友、家长、老师与同学们

在同一天空、时间，各自家中，

同步阅读423秒，

一起遨游在书本的奇妙世界里！

日期：2020年4月23日（星期四）

时间：上午十时正

地点：各自家中